

## Информационное сообщение

Администрация города Кирова сообщает о возможном установлении публичного сервитута в отношении земельного участка с кадастровым номером 43:40:000117:18.

1. Цель установления публичного сервитута с условным номером 43:40:000117-17.XXX в отношении земельного участка с кадастровым номером 43:40:000117:18 – для прохода, проезда через указанный земельный участок к МКДОУ «Детский сад № 97» г. Кирова.

2. Графическое описание местоположения границ публичного сервитута в отношении земельного участка с кадастровым номером 43:40:000117:18 прилагается.

Место ознакомления с материалами: администрация города Кирова, г. Киров, ул. Воровского, д. 39, каб. 137, тел. 76-04-43, 37-42-52.

УТВЕРЖДЕНО

постановлением

администрации города Кирова

от \_\_\_\_\_ № \_\_\_\_\_

### ОПИСАНИЕ

местоположения границ публичного сервитута в отношении земельного участка с кадастровым номером 43:40:000117:18

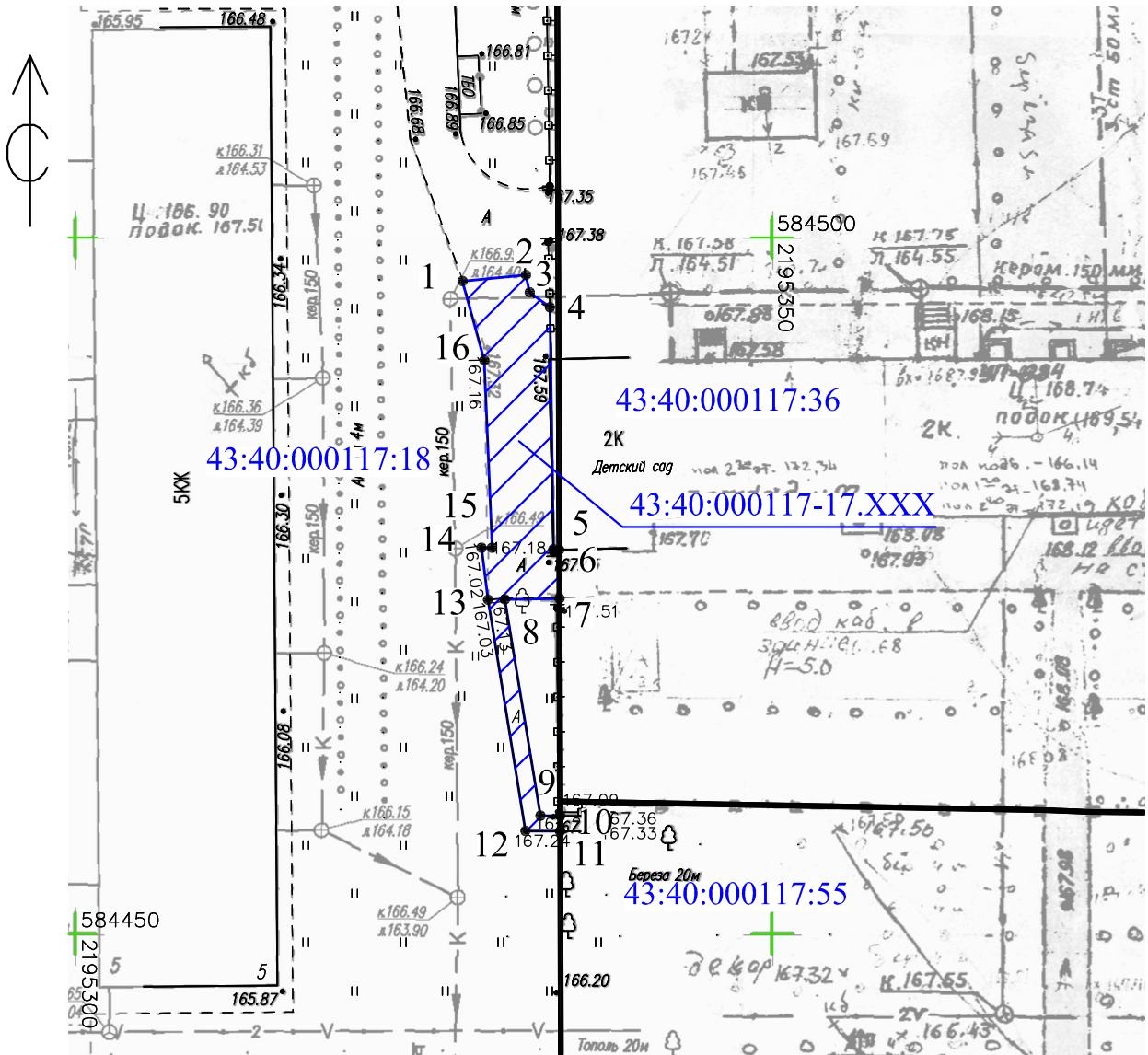

Условные обозначения:

М 1:500

43:40:000117:18

- кадастровый номер земельного участка, сведения о котором содержатся в ЕГРН

43:40:000117-17.XXX

- условный номер публичного сервитута

● 1

- характерная точка границы



- границы публичного сервитута

**Описание местоположения границ публичного сервитута  
в отношении земельного участка с кадастровым номером 43:40:000117:18**

| Система координат МСК-43, зона 2   |               |            |   |  |
|--|---------------|------------|---|--|
| Условный номер публичного сервитута 43:40:000117-17.XXX, местоположение:<br>Российская Федерация, Кировская обл., г.о. город Киров, г. Киров |               |            |   |  |
| Проектная площадь публичного сервитута 134 кв. метра   |               |            |   |  |
| Обозначение<br>характерных<br>точек<br>границ  | Координаты, м |            | Метод определения<br>координат<br>характерной точки | Средняя<br>квадратическая<br>погрешность<br>характерной<br>точки (Mt), м |
|  | X             | Y          |   |  |
| 1  | 2             | 3          | 4   | 5  |
| 1  | 584496,87     | 2195327,79 | картометрический                                    | 0,50   |
| 2  | 584497,31     | 2195332,34 | картометрический                                    | 0,50   |
| 3  | 584496,07     | 2195332,62 | картометрический                                    | 0,50   |
| 4  | 584494,99     | 2195334,07 | картометрический                                    | 0,50   |
| 5  | 584477,62     | 2195334,32 | картометрический                                    | 0,50   |
| 6  | 584477,57     | 2195334,74 | картометрический                                    | 0,50   |
| 7  | 584474,08     | 2195334,75 | картометрический                                    | 0,50   |
| 8  | 584474,02     | 2195330,83 | картометрический                                    | 0,50   |
| 9  | 584458,49     | 2195333,39 | картометрический                                    | 0,50   |
| 10   | 584458,48     | 2195334,80 | картометрический                                    | 0,50   |
| 11   | 584457,37     | 2195334,81 | картометрический                                    | 0,50   |
| 12   | 584457,39     | 2195332,31 | картометрический                                    | 0,50   |
| 13   | 584474,00     | 2195329,62 | картометрический                                    | 0,50   |
| 14   | 584477,72     | 2195329,16 | картометрический                                    | 0,50   |
| 15   | 584477,73     | 2195329,92 | картометрический                                    | 0,50   |
| 16   | 584491,19     | 2195329,36 | картометрический                                    | 0,50   |
| 1  | 584496,87     | 2195327,79 | картометрический                                    | 0,50   |