



АДМИНИСТРАЦИЯ ГОРОДА КИРОВА

ПОСТАНОВЛЕНИЕ

20.05.2026

№ 2552-н

г. Киров обл.

Об установлении публичного сервитута в отношении земельных участков с кадастровыми номерами 43:40:000000:70, 43:40:000489:348 и земель, расположенных в кадастровом квартале 43:40:002811

В соответствии со статьей 23 Земельного кодекса Российской Федерации, статьями 10, 32 Федерального закона от 13.07.2015 № 218-ФЗ «О государственной регистрации недвижимости», статьями 52, 61 Федерального закона от 20.03.2025 № 33-ФЗ «Об общих принципах организации местного самоуправления в единой системе публичной власти», статьей 29 Устава муниципального образования «Город Киров», принятого решением Кировской городской Думы от 29.06.2005 № 42/19, в связи с необходимостью обеспечения публичных интересов администрация города Кирова ПОСТАНОВЛЯЕТ:

1. Установить публичный сервитут с условным номером 43:40:000000-17.XXX площадью 1378 кв. метров для прохода, проезда в отношении:

- земельного участка с кадастровым номером 43:40:000000:70;
- земельного участка с кадастровым номером 43:40:000489:348;
- земель в кадастровом квартале 43:40:002811.

2. Утвердить описание местоположения границ публичного сервитута в отношении земельных участков с кадастровыми номерами 43:40:000000:70, 43:40:000489:348 и земель, расположенных в кадастровом квартале 43:40:002811. Прилагается.

3. Установить срок действия публичного сервитута с условным номером 43:40:000000-17.XXX – постоянно.

4. Департаменту градостроительства и архитектуры администрации города Кирова передать в порядке межведомственного информационного взаимодействия настоящее постановление в Управление Федеральной службы государственной регистрации, кадастра и картографии по Кировской области.

Глава администрации
города Кирова



В.Н.Симаков



УТВЕРЖДЕНО

постановлением

администрации города Кирова

от 20.05.2026 № 2552-н

ОПИСАНИЕ

местоположения границ публичного сервитута в отношении земельных участков с кадастровыми номерами 43:40:000000:70, 43:40:000489:348 и земель, расположенных в кадастровом квартале 43:40:002811

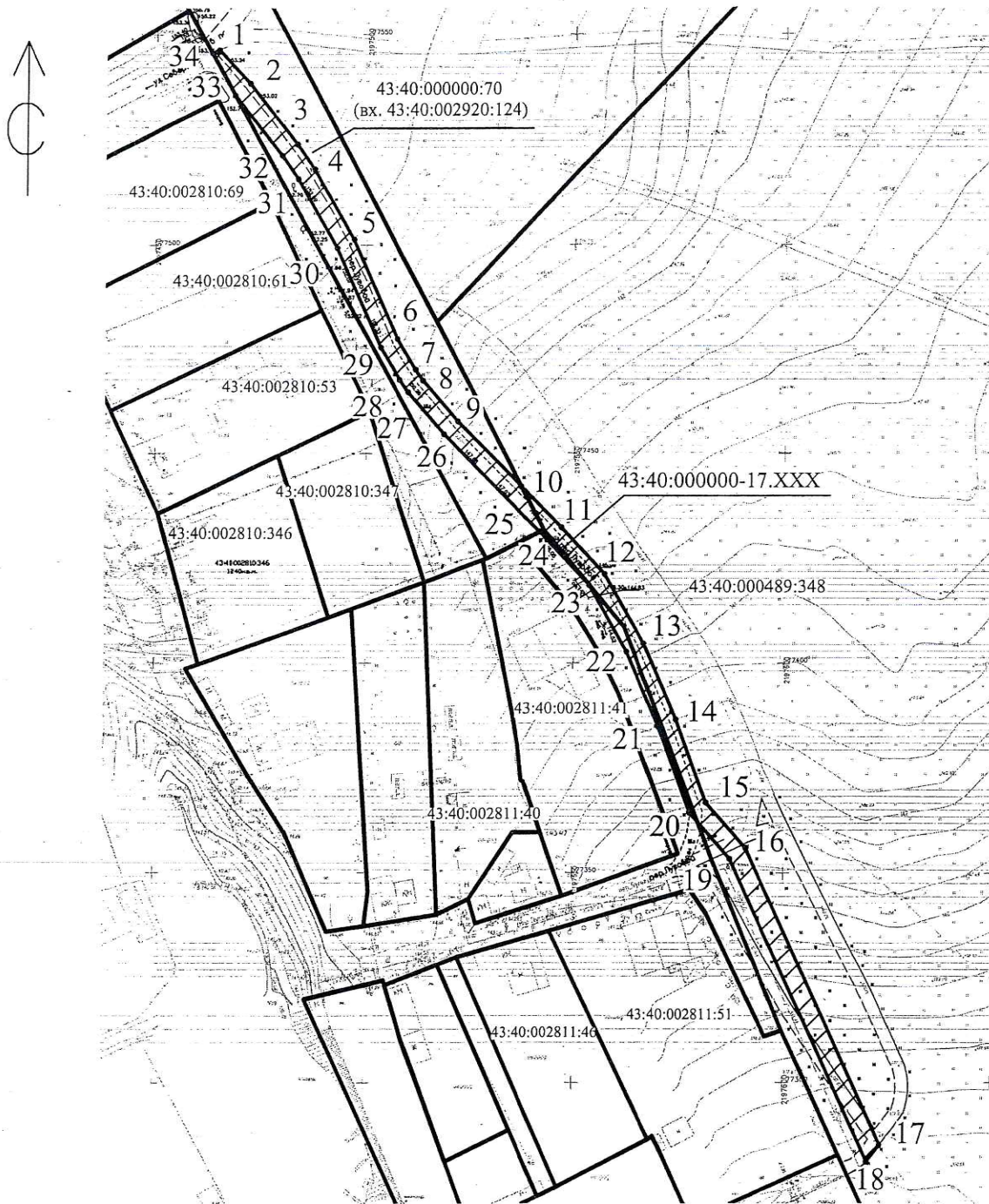

Условные обозначения:

М 1:1500

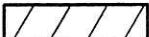
- 43:40:000489:348 - кадастровый номер земельного участка, сведения о котором содержатся в ЕГРН
- 43:40:000000-17.XXX - условный номер публичного сервитута
- 1 - характерная точка границы
-  - границы публичного сервитута

Описание местоположения границ публичного сервитута
в отношении земельных участков с кадастровыми номерами 43:40:000000:70,
43:40:000489:348 и земель, расположенных в кадастровом квартале
43:40:002811

| Система координат МСК-43, зона 2 | | | | |
|--|---------------|------------|---|--|
| Условный номер публичного сервитута 43:40:000000-17.ХХХ, местоположение: Российская Федерация, Кировская обл., г.о. город Киров, г. Киров | | | | |
| Проектная площадь публичного сервитута 1378 кв. метров | | | | |
| Обозначение характерных точек границ | Координаты, м | | Метод определения координат характерной точки | Средняя квадратическая погрешность характерной точки (Mt), м |
| | X | Y | | |
| 1 | 2 | 3 | 4 | 5 |
| 1 | 577546,41 | 2197464,81 | картометрический | 0,50 |
| 2 | 577538,33 | 2197472,22 | картометрический | 0,50 |
| 3 | 577523,88 | 2197483,52 | картометрический | 0,50 |
| 4 | 577518,01 | 2197487,56 | картометрический | 0,50 |
| 5 | 577501,33 | 2197497,10 | картометрический | 0,50 |
| 6 | 577477,41 | 2197507,51 | картометрический | 0,50 |
| 7 | 577470,00 | 2197511,85 | картометрический | 0,50 |
| 8 | 577467,40 | 2197513,64 | картометрический | 0,50 |
| 9 | 577457,68 | 2197522,11 | картометрический | 0,50 |
| 10 | 577442,17 | 2197537,59 | картометрический | 0,50 |
| 11 | 577432,49 | 2197547,15 | картометрический | 0,50 |
| 12 | 577421,34 | 2197557,38 | картометрический | 0,50 |
| 13 | 577404,68 | 2197566,74 | картометрический | 0,50 |
| 14 | 577386,37 | 2197574,48 | картометрический | 0,50 |
| 15 | 577366,64 | 2197581,77 | картометрический | 0,50 |
| 16 | 577355,84 | 2197591,29 | картометрический | 0,50 |
| 17 | 577285,16 | 2197623,45 | картометрический | 0,50 |
| 18 | 577281,20 | 2197620,31 | картометрический | 0,50 |
| 19 | 577353,37 | 2197587,48 | картометрический | 0,50 |
| 20 | 577364,30 | 2197577,84 | картометрический | 0,50 |
| 21 | 577384,71 | 2197570,30 | картометрический | 0,50 |
| 22 | 577402,70 | 2197562,69 | картометрический | 0,50 |
| 23 | 577418,68 | 2197553,71 | картометрический | 0,50 |
| 24 | 577429,42 | 2197543,86 | картометрический | 0,50 |
| 25 | 577431,48 | 2197541,91 | картометрический | 0,50 |
| 26 | 577454,61 | 2197518,82 | картометрический | 0,50 |
| 27 | 577464,64 | 2197510,08 | картометрический | 0,50 |
| 28 | 577467,58 | 2197508,05 | картометрический | 0,50 |
| 29 | 577475,37 | 2197503,50 | картометрический | 0,50 |
| 30 | 577499,31 | 2197493,07 | картометрический | 0,50 |

| 1 | 2 | 3 | 4 | 5 |
|----|-----------|------------|------------------|------|
| 31 | 577515,61 | 2197483,75 | картометрический | 0,50 |
| 32 | 577521,22 | 2197479,89 | картометрический | 0,50 |
| 33 | 577535,56 | 2197468,67 | картометрический | 0,50 |
| 34 | 577545,64 | 2197463,16 | картометрический | 0,50 |
| 1 | 577546,41 | 2197464,81 | картометрический | 0,50 |