

## Информационное сообщение

Администрация города Кирова сообщает о возможном установлении публичного сервитута в отношении земельных участков с кадастровыми номерами 43:40:000000:70, 43:40:000489:348 и земель, расположенных в кадастровом квартале 43:40:002811.

1. Цель установления публичного сервитута с условным номером 43:40:000000-17.XXX – для прохода, проезда к жилым домам по пер Луговому в п. Чистые Пруды.

2. Описание местоположения границ публичного сервитута в отношении земельных участков с кадастровыми номерами 43:40:000000:70, 43:40:000489:348 и земель, расположенных в кадастровом квартале 43:40:002811 прилагается.

Место ознакомления с материалами: администрация города Кирова, г. Киров, ул. Воровского, д. 39, каб. 137, тел. 76-04-43, 37-42-52.

**ОПИСАНИЕ**  
**местоположения границ публичного сервитута в отношении**  
**земельных участков с кадастровыми номерами 43:40:000000:70,**  
**43:40:000489:348 и земель, расположенных в кадастровом квартале**  
**43:40:002811**

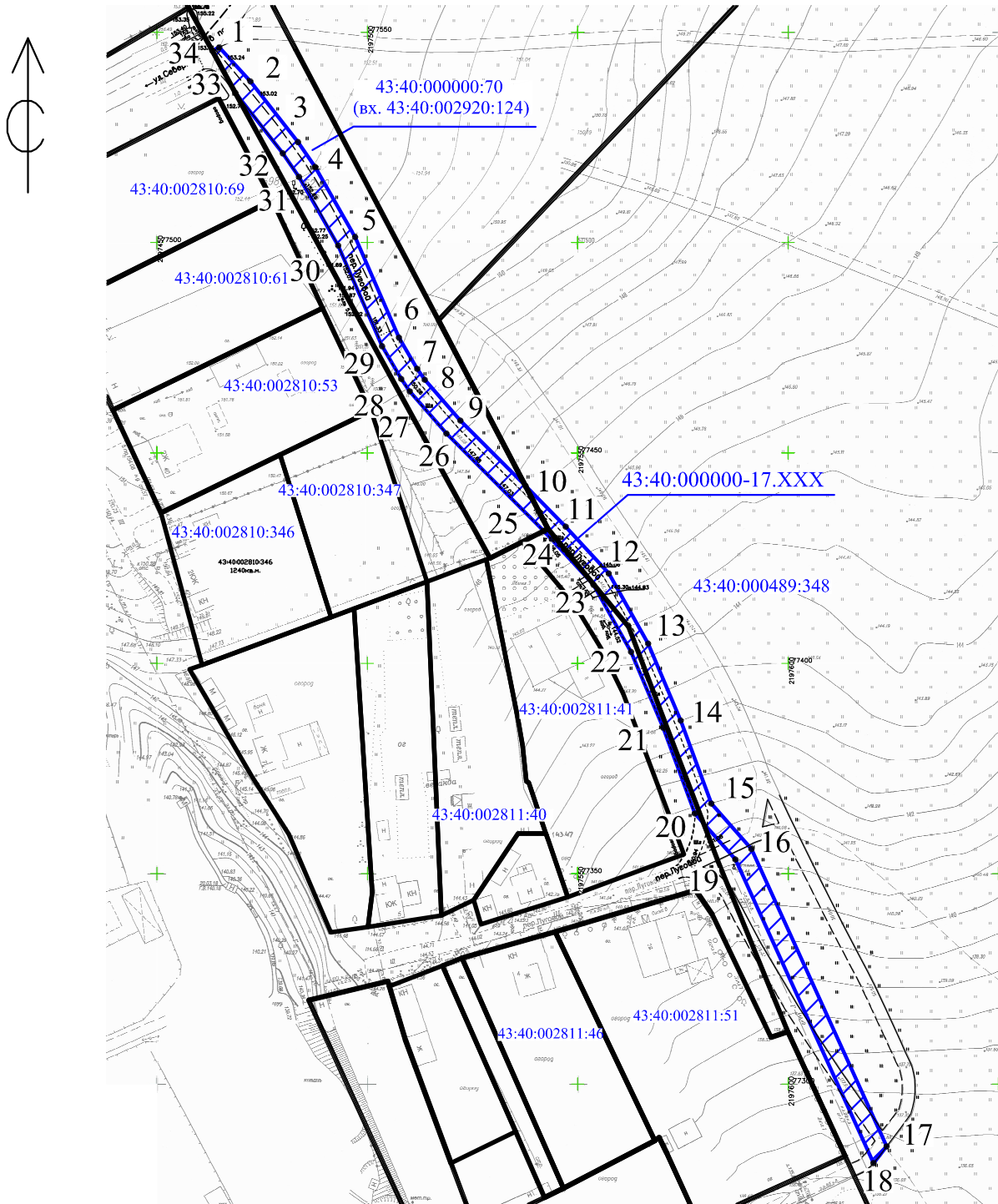

Условные обозначения:

43:40:000489:348

43:40:000000-17.XXX

● 1



- кадастровый номер земельного участка, сведения о котором содержатся в ЕГРН
- условный номер публичного сервитута
- характерная точка границы
- границы публичного сервитута

М 1:1500

Описание местоположения границ публичного сервитута  
в отношении земельных участков с кадастровыми номерами 43:40:000000:70,  
43:40:000489:348 и земель, расположенных в кадастровом квартале  
43:40:002811

Система координат МСК-43, зона 2				
Условный номер публичного сервитута 43:40:000000-17.XXX, местоположение: Российская Федерация, Кировская обл., г.о. город Киров, г. Киров				
Проектная площадь публичного сервитута 1378 кв. метров				
Обозначение характерных точек границ	Координаты, м		Метод определения координат характерной точки	Средняя квадратическая погрешность характерной точки (Mt), м
	X	Y		
1	2	3	4	5
1	577546,41	2197464,81	картометрический	0,50
2	577538,33	2197472,22	картометрический	0,50
3	577523,88	2197483,52	картометрический	0,50
4	577518,01	2197487,56	картометрический	0,50
5	577501,33	2197497,10	картометрический	0,50
6	577477,41	2197507,51	картометрический	0,50
7	577470,00	2197511,85	картометрический	0,50
8	577467,40	2197513,64	картометрический	0,50
9	577457,68	2197522,11	картометрический	0,50
10	577442,17	2197537,59	картометрический	0,50
11	577432,49	2197547,15	картометрический	0,50
12	577421,34	2197557,38	картометрический	0,50
13	577404,68	2197566,74	картометрический	0,50
14	577386,37	2197574,48	картометрический	0,50
15	577366,64	2197581,77	картометрический	0,50
16	577355,84	2197591,29	картометрический	0,50
17	577285,16	2197623,45	картометрический	0,50
18	577281,20	2197620,31	картометрический	0,50
19	577353,37	2197587,48	картометрический	0,50
20	577364,30	2197577,84	картометрический	0,50
21	577384,71	2197570,30	картометрический	0,50
22	577402,70	2197562,69	картометрический	0,50
23	577418,68	2197553,71	картометрический	0,50
24	577429,42	2197543,86	картометрический	0,50
25	577431,48	2197541,91	картометрический	0,50
26	577454,61	2197518,82	картометрический	0,50
27	577464,64	2197510,08	картометрический	0,50
28	577467,58	2197508,05	картометрический	0,50
29	577475,37	2197503,50	картометрический	0,50
30	577499,31	2197493,07	картометрический	0,50

1	2	3	4	5
31	577515,61	2197483,75	картометрический	0,50
32	577521,22	2197479,89	картометрический	0,50
33	577535,56	2197468,67	картометрический	0,50
34	577545,64	2197463,16	картометрический	0,50
1	577546,41	2197464,81	картометрический	0,50